

Market Comment
Saravut Tachochavalit, Analyst
 TEL : +66 (2) 088-9754
 EMAIL : Saravut.ta@rhbgroup.com

ข้อมูลเศรษฐกิจสหรัฐฯ บ่งชี้ว่าเศรษฐกิจกำลังชะลอตัว

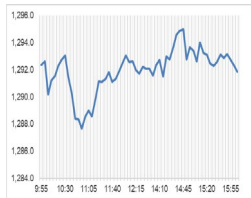

Up 246
Down 190
Unchanged 218

Open 1,289.57
High 1,296.13
Low 1,286.79
Closed 1,294.70
Chg. 6.12
Chg.% 0.47
Value (mn) 27,632.08
P/E (x) 16.97
P/BV (x) 1.22
Yield (%) 3.54
Market Cap (bn) 204,855.67

SET 50-100 – MAI – Futures Index

	Closed	Chg.	(%)
SET 50	804.69	4.57	0.57
SET 100	1,765.48	9.05	0.52
S50_Con	799.90	6.50	0.82
MAI Index	349.35	1.02	0.29

Trading Breakdown: Daily

(Bt,m)	Buy	Sell	Net
Institution	2,769.17	2,980.94	-211.77
Proprietary	1,872.85	2,141.09	-268.24
Foreign	14,242.83	12,924.00	1,318.83
Local	8,710.08	9,548.90	-838.82

Trading Breakdown: Month to Date

(Bt,m)	Buy	Sell	Net
Institution	11,247.74	10,219.98	1,027.76
Proprietary	5,876.12	6,737.69	-861.57
Foreign	44,309.14	45,473.07	-1,163.93
Local	34,107.45	33,109.71	997.74

World Markets Index

	Closed	Chg.	(%)
Dow Jones	39,308.00	-23.85	-0.06
NASDAQ	18,188.30	159.54	0.88
FTSE 100	8,171.12	49.92	0.61
Nikkei	40,731.80	151.04	0.37
Hang Seng	17,978.57	209.43	1.18

Foreign Exchange Rates

	Closed	Chg.	(%)
Baht (Onshore)	36.59	-0.09	0.24
Yen	161.48	-0.21	0.13
Euro	1.08	0.00	0.06

Commodities

	Closed	Chg.	(%)
Oil: Brent	87.67	-0.92	-1.04
Oil: Dubai	87.06	-0.33	-0.38
Oil: Nymex	83.88	1.07	1.29
Gold	2,358.52	2.32	0.10
Zinc	2,915.00	42.00	1.46
BDIY Index	2,179.00	21.00	0.97

Source: Bloomberg

ข้อมูลเศรษฐกิจสหรัฐฯ บ่งชี้ว่าเศรษฐกิจกำลังชะลอตัว

ตลาดหุ้นสหรัฐฯ ปิดลบ กดดันจากร่วงลงของหุ้นกลุ่มเฮลท์แคร์และสินค้าอุปโภคบริโภค แต่ตลาดได้แรงหนุนจากข้อมูลเศรษฐกิจที่บ่งชี้การชะลอตัวลงของหนี้สินกองทุนคาดการณ์ว่าเฟดจะปรับลดอัตราดอกเบี้ยในเดือนก.ย. ทำให้ DOW JONES, NASDAQ, S&P500 ปิด -0.06%, 0.88%, 0.51%

ตลาดหุ้นยุโรปปิดบวก จากความเห็นของประธานเฟดที่ส่งสัญญาณบวกต่อเงินเฟ้อสหรัฐฯ ทำให้ DAX, FTSE, CAC40, FTSEMIB ปิด 1.16%, 0.61%, 1.24%, 1.09%

สัญญาราคาน้ำมันดิบ WTI ส่งมอบเดือนส.ค. เพิ่มขึ้น 1.07 ดอลลาร์ปิดที่ 83.88 ดอลลาร์/บาร์เรล ส่วนสัญญาน้ำมันดิบ Brent ส่งมอบเดือนส.ค. เพิ่มขึ้น 1.10 ดอลลาร์ปิดที่ 87.34 ดอลลาร์/บาร์เรล หลังสหรัฐฯ เปิดเผยสต็อกน้ำมันดิบลดลงต่ำกว่าคาด แม้ว่าจะมีสัญญาณความกังวลการเพิ่มขึ้นของสต็อกน้ำมันทั่วโลกก็ตาม

ตลาดหุ้นไทยวานนี้ปรับขึ้นสอดคล้องกับทิศทางตลาดหุ้นภูมิภาค แรงหนุนจากการฟื้นตัวของตลาดหุ้นสหรัฐฯ หลังนายเจอโรม พาวเวล ประธานธนาคารกลางสหรัฐฯ ส่งสัญญาณเฟดมีความคืบหน้าในการทำให้เงินเฟ้อสหรัฐฯ กลับสู่เป้าหมายที่ระดับ 2% อย่างยั่งยืน แต่เฟด มองว่าถ้าลดดอกเบี้ยเร็ว ก็กลัวว่าภารกิจที่จะทำให้เงินเฟ้อลดลงไม่สำเร็จตามเป้า แต่ถ้าลดดอกเบี้ยช้า ก็กลัวว่าอาจจะกระทบต่อการฟื้นตัวและการขยายตัวของเศรษฐกิจสหรัฐฯ ซึ่งเป็นการสะท้อนแนวคิดของเฟดที่ยัง 50:50 กับภารกิจนำหนักที่จะปรับลดอัตราดอกเบี้ย เราเชื่อว่าโอกาสที่เฟดจะปรับลดอัตราดอกเบี้ยลง 1 ครั้งในปีนี้มีความเป็นไปได้มากที่สุด ยกเว้นเงินเฟ้อปรับลงเร็วในช่วงครึ่งหลัง หรืออัตราว่างงานปรับขึ้นไปแตะระดับ 4.2% อาจจะเร่งให้เฟดผ่อนคลายนโยบายการเงินเร็วขึ้น หุ้นไทยมีแรงซื้อกลับกลุ่มแบงก์ แต่มีแรงขายหุ้นการเงินแทน ในขณะที่กลุ่ม EA และ JMART มีแรงซื้อและแรงขายสลับกัน ติดตามการขายหุ้นกู้ของ 2 กลุ่มนี้ในเดือนนี้ว่าจะได้รับผลตอบแทนที่ดีหรือไม่ อาจจะหนุนความเชื่อมั่นให้กลับมาได้

อดิเมติก ดาต้า โพรเซสซิง อิงค์ (ADP) เปิดเผยว่า การจ้างงานของภาคเอกชนสหรัฐฯ เพิ่มขึ้นเพียง 150,000 ตำแหน่งในเดือนมิ.ย. ซึ่งเป็นระดับต่ำที่สุดนับตั้งแต่เดือนม.ค. และต่ำกว่าตลาดคาดการณ์ที่ระดับ 160,000 ตำแหน่ง เพิ่มขึ้นจาก 157,000 ตำแหน่งในเดือนพ.ค. ติดตามตัวเลขจ้างงานนอกภาคเกษตรของสหรัฐฯ ถ้าออกมาต่ำกว่า 150,000 ตำแหน่ง เชื่อว่าจะหนุนทั้งทองคำและกดดันให้ US bond yield ต่ำลง เป็นบวกต่อการเงินและโรงไฟฟ้า

สถาบันจัดการด้านอุปทานของสหรัฐฯ (ISM) ระบุว่า ดัชนีภาคบริการของสหรัฐฯ ร่วงลงสู่ระดับ 48.8 ในเดือนมิ.ย. ต่ำสุดในรอบ 4 ปี หรือนับตั้งแต่เดือนพ.ค. 2563 จากระดับ 53.8 ในเดือนพ.ค. และต่ำกว่าที่ตลาดคาดที่ระดับ 52.5 ดัชนีภาคบริการหดตัวลงแรงเป็นสัญญาณสะท้อนการจ้างงานในอนาคตที่จะชะลอตัวลง เชื่อว่าจะเป็นข้อมูลหนุนให้เฟดผ่อนคลายนโยบายการเงิน

แนวโน้มตลาดหุ้นไทยวันนี้คาดว่า แกว่ง ค่าเงินบาทแข็งค่าอยู่ระดับ 36.60 บาท/ดอลลาร์ จากดอลลาร์ที่อ่อนค่า หลังข้อมูลดัชนีภาคบริการสหรัฐฯ ชะลอตัวต่ำกว่าคาดมาก สะท้อนการจ้างงานในสหรัฐฯ กำลังชะลอตัวลง ส่งผลให้อัตราผลตอบแทนพันธบัตรรัฐบาลสหรัฐฯ อายุ 10 ปีปรับตัวลงมาแตะระดับ 4.36% รอข้อมูลการจ้างงานนอกภาคเกษตรสหรัฐฯ ในวันศุกร์ ถ้าปรับลดต่ำกว่าตลาดคาด จะหนุนให้ตลาดคาดการณ์ว่าเฟดจะปรับลดอัตราดอกเบี้ยลงในเดือนก.ย. ถ้าสุดตลาดให้น้ำหนัก 70% เรามองเป็นบวกต่อการเงิน ซึ่งเมื่อวานนี้มีแรงขายจากฝั่ง ส่วนกลุ่มโรงไฟฟ้าจะได้แรงหนุนจากต้นทุนทางการเงินที่ต่ำลง แนะนำ สะสมทั้งสองกลุ่มนี้

กลยุทธ์การลงทุน

Trading: แนะนำ เก็งกำไรในกรอบ 1,280-1,310 จุด

Technical Analyzer

Saravut Tachochavalit, Analyst
 TEL : +66 (2) 088 9999 Ext. 9754
 EMAIL : Saravut.ta@rhbgroup.com

SET Index

ทรงแล้วจะทรุดอีกมั๊ย ?

Figure 1 : SET Index daily chart



Source: RHB, Aspen

SET Index ปิดที่ 1,294.70 จุด 6.12 จุด มูลค่าการซื้อขาย 27,595 ล้านบาท ลดลงเมื่อเทียบกับปริมาณการซื้อขายวันก่อนหน้า โดยนักลงทุนต่างประเทศขายสุทธิ 1,319 ล้านบาท และขายสุทธิ 118,195 ล้านบาท YTD

ระยะกลาง : SET Index อยู่ในช่วงปรับฐาน เดือนนี้ถ้าไม่กลับขึ้นไปปิดเหนือ 1,323 จุดเป็นอย่างน้อย แนวโน้มยังผันผวนมีแนวรับสำคัญแถว ๆ 1,240 จุด สำหรับทิศทางในไตรมาส 3/2567 คาดว่ากรอบของ SET จะอยู่ระหว่าง 1,240-1,420 จุด แนะนำ ซื้อเมื่ออ่อนตัว สัปดาห์นี้คาดว่า จะแกว่งในกรอบระหว่าง 1,280-1,310 จุด แนะนำ ลงซื้อ ขึ้นขาย

ระยะสั้น : SET Index ปิดบวก แต่กลุ่มซื้อขายโดยรวมกลับไปหดตัวอีกครั้ง แต่ฝรั่งไม่ขาย ได้แต่หวังว่าจะเกิดสัญญาณ double bottom จริง ๆ แต่ยังไม่รู้ว่า...ฝรั่งจะหลอกอีกหรือเปล่า เอ๊ย ! ลั่น ๆ ไม่ต่ำกว่าแนวรับแถว ๆ 1,280 จุด เล่นสั้น ๆ บางส่วนเพื่อหวังผลตีกลับแถว ๆ 1,304-1,307 จุด รับรู้กำไร

Saravut Tachochavalit, Analyst
 TEL : +66 (2) 088 9999 Ext. 9754
 EMAIL : [Saravut.ta@rhbgroup.com](mailto: Saravut.ta@rhbgroup.com)

Trading Stocks

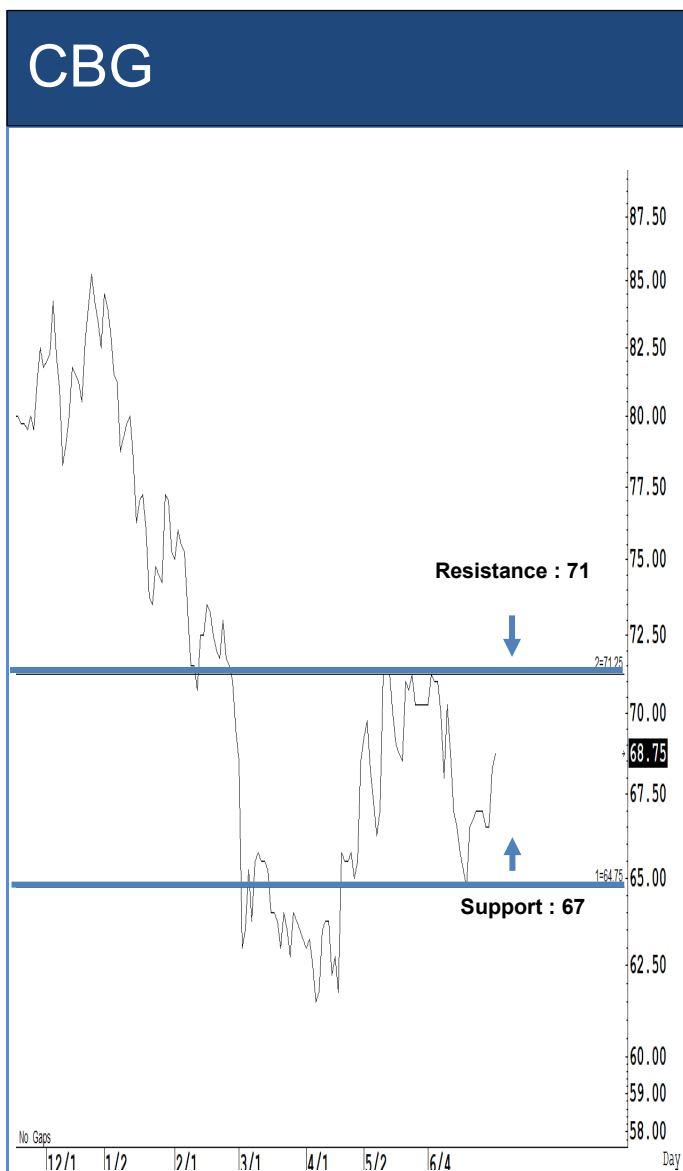

Source: RHB, Bloomberg

ระยะสั้นแกว่งในกรอบ sideways ระหว่าง 67-71 บาท แนะนำ ลงซื้อ ขึ้นขายในกรอบดังกล่าว ส่วนจุดตัดขาดทุนจะอยู่ที่ 66 บาท

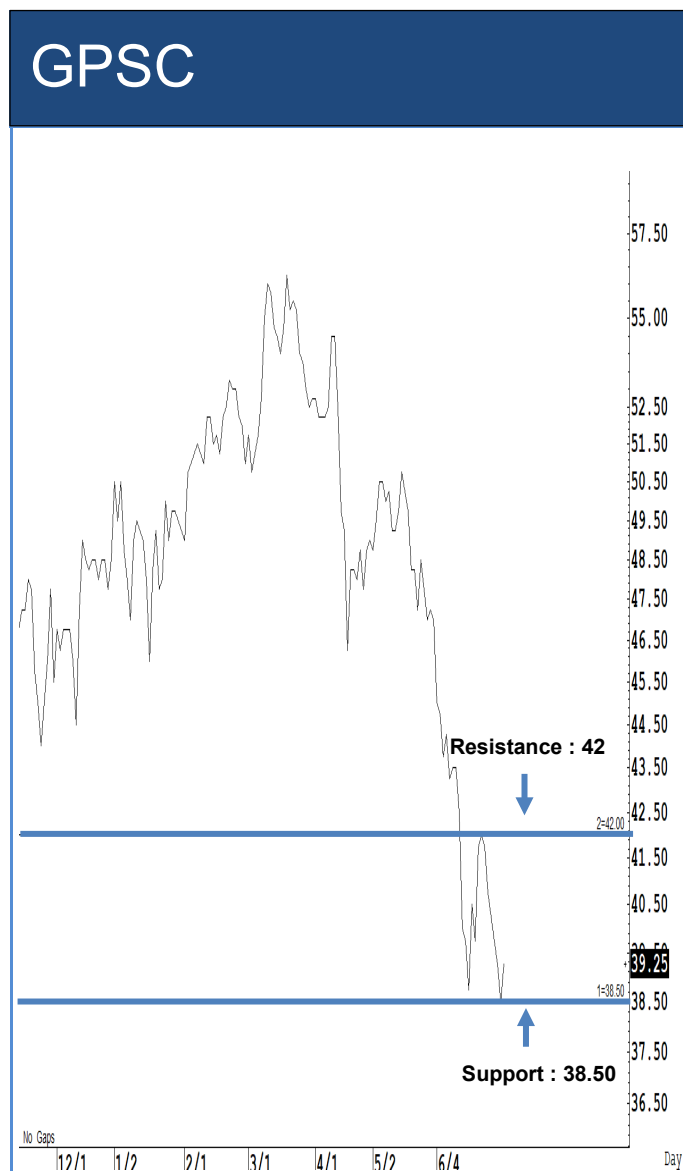

Source: RHB, Bloomberg

ระยะสั้นแกว่งในกรอบ sideways ระหว่าง 38.50-42 บาท แนะนำ ลงซื้อ ขึ้นขายในกรอบดังกล่าว ส่วนจุดตัดขาดทุนจะอยู่ที่ 38 บาท

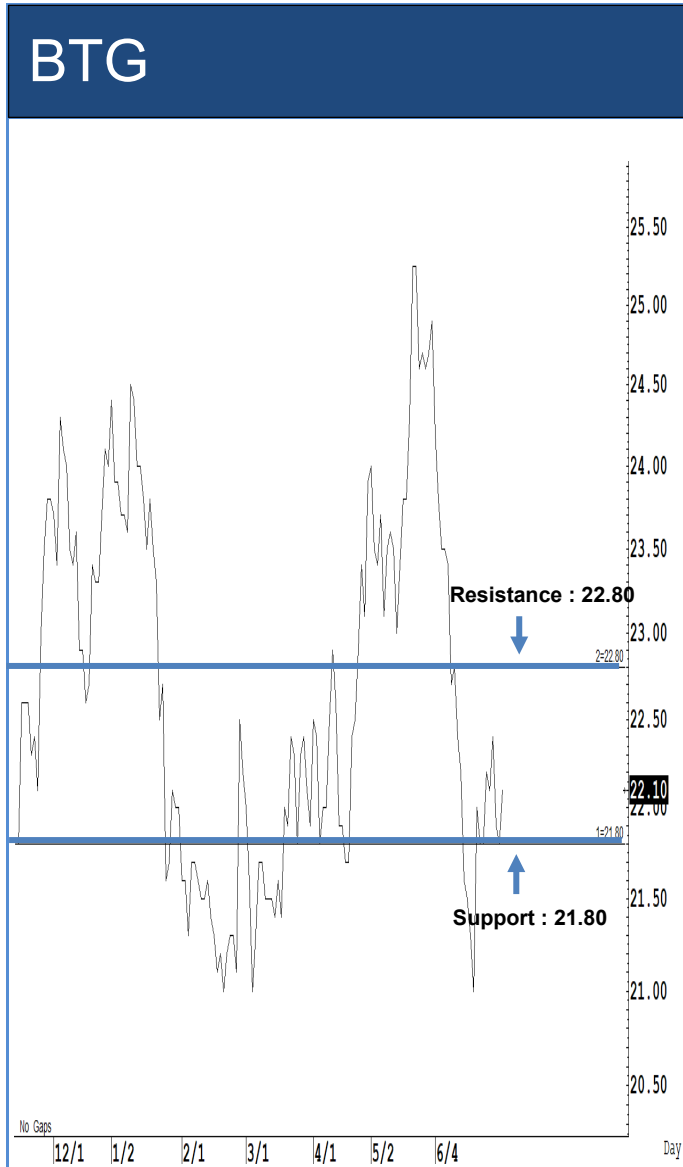

Source: RHB, Bloomberg

ระยะสั้นแกว่งในกรอบ sideways ระหว่าง 21.80-22.80 บาท แนะนำ ลงซื้อ ขึ้นขาย ในกรอบดังกล่าว ส่วนจุดตัดขาดทุนจะอยู่ที่ 21.50 บาท

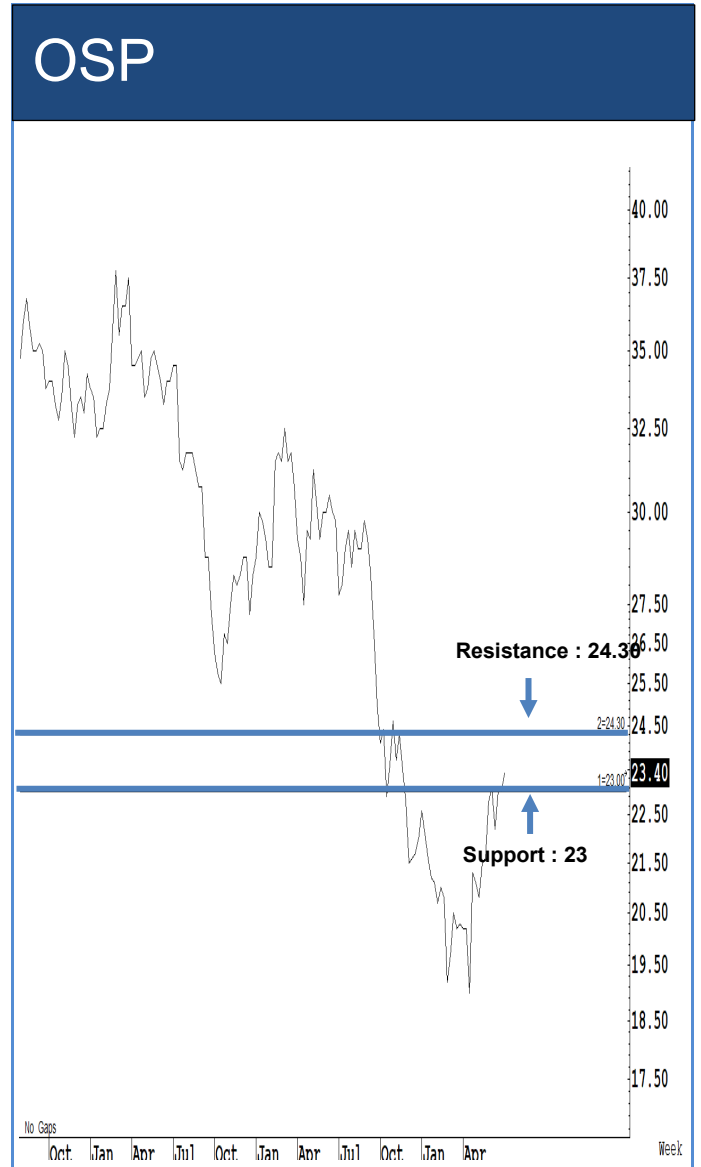

Source: RHB, Bloomberg

ระยะสั้นแกว่งในกรอบ sideways ระหว่าง 23-24.30 บาท แนะนำ ลงซื้อ ขึ้นขายใน กรอบดังกล่าว ส่วนจุดตัดขาดทุนจะอยู่ที่ 22.70 บาท

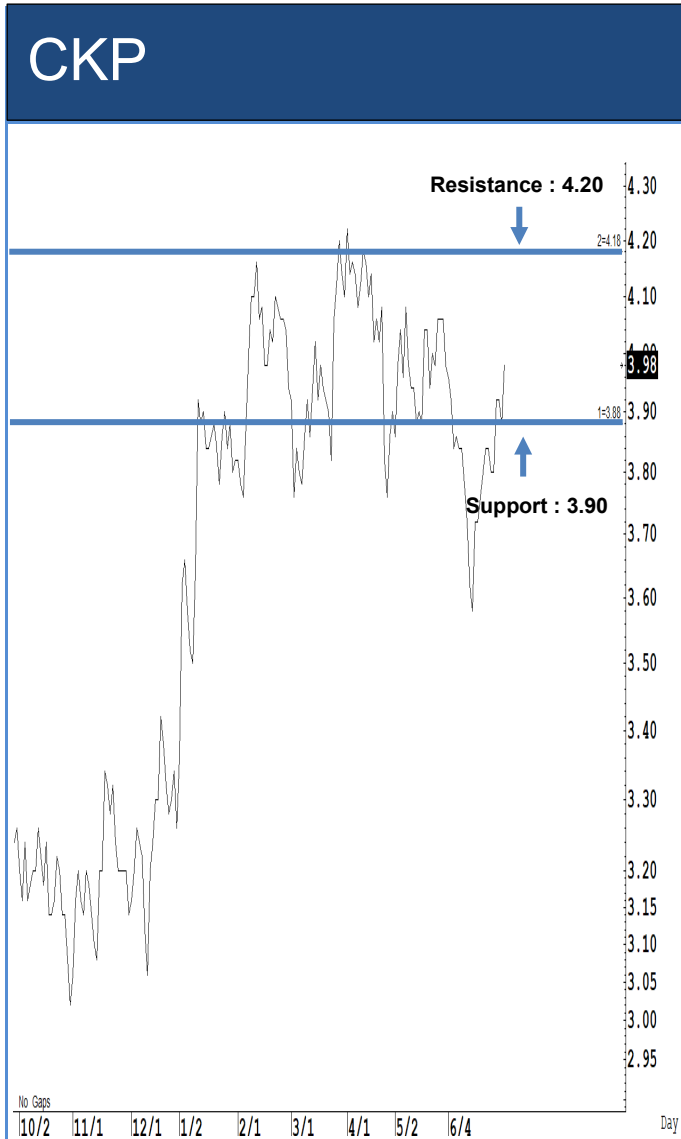

ระยะสั้นแกว่งในกรอบ **sideway** ระหว่าง 3.90-4.20 บาท แนะนำ ลงซื้อ ขึ้นขายในกรอบดังกล่าว ส่วนจุดตัดขาดทุนจะอยู่ที่ 3.84 บาท

ระยะสั้นแกว่งในกรอบ **sideway** ระหว่าง 1.68-1.75 บาท แนะนำ ลงซื้อ ขึ้นขายในกรอบดังกล่าว ส่วนจุดตัดขาดทุนจะอยู่ที่ 1.66 บาท

Key Stock News (ที่มา: ข่าวหุ้น)

4 หุ้นกลุ่มรับเหมาตีปี! รั้งงานใหญ่ 3.5 แสนล้าน CK ไตรมาส 2/67 โคดเด่น เซ็น 'สีส้ม' แเบ็กล็อกเพิ่มเท่าตัว

คมนาคม เดินหน้าเปิดประมูล 2 โครงการใหญ่เร็วกว่าแผนเดิม วงเงิน 3.5 แสนล้านบาท แบ่งเป็น ส่วนต่อขยายสายสีแดง 2.2 หมื่นล้านบาท เล็งใช้เงินกู้ในประเทศและรถไฟความเร็วสูงไทย-จีน เฟส 2 (ช่วงนครราชสีมา-หนองคาย) ระยะทาง 356 กม. วงเงิน 3.3 แสนล้านบาท เข้ากรม.เดือน ก.ย.นี้ บล.บัวหลวง แนะนำ 4 หุ้นรับเหมาสภาพคล่องสูง กระแสเงินสดดี นำโดย CK-STEC-CIVIL-UNIQ มีโอกาสรับส่วนแบ่งงานสูง ฟากข.การช่าง รอเซ็นสายสีส้ม Q4 ดันแบ็กล็อกเพิ่มเท่าตัว ราคาเป้าหมาย 26 บาท ชีโน-ไทย ดันก่อสร้างเมืองการบินอุตะเถาเป้า 12.20 บาท

'เฉลิม' ขึ้นแซง เจ้าสัวอินท ขัมป์ไครนูรี!

เฉลิม อุตสาหกรรม ขัมป์ขึ้นอันดับ 1 มหาเศรษฐีไทย หลังธุรกิจเครื่องสำอางค์ขยายตัวกว่า 12,000 ล้านบาทครองใจโลก เบียดมหาเศรษฐีกลุ่มเจริญโภคภัณฑ์ (CP) ตกลงมาอยู่อันดับ 2 หลังครองแชมป์มานานเกือบทศวรรษ

KTB ลั่น! สิ้นเชื่อเข้าเป้า 3% ไตรมาส 2-4 ตั้งสำรองปกติ

ผยง ศรีวณิช มั่นใจสิ้นเชื่อปีนี้จะเติบโตเข้าเป้า 3% คุมหนี้เสียไม่เกิน 3.25% ส่วน Coverage Ratio ตัวเลขจะอยู่ที่ระดับ 170% ขึ้นไป ด้านแนวโน้มการตั้งสำรองหนี้ในช่วงไตรมาส 2-4/67 จะไปในทิศทางเดียวกับไตรมาส 1/67 ด้านใบภท คาด KTB กำไรไตรมาส 2 จำนวน 1.11 หมื่นล้านบาท โต 8.9% แนะ 'ชื่อ' เป้าราคา 20 บาท

BANPU ขายหลุมก๊าซมะกัน เงินสดไหลเข้าเจียด 5 พันล้าน

บ้านปู ปรับพอร์ตโละหุ้น Chaffee บริษัทย่อยของ BKV ผู้ผลิตก๊าซธรรมชาติในสหรัฐอเมริกา รั้งเงินไป 4,834 ล้านบาท นำเงินไปต่อยอดธุรกิจก๊าซธรรมชาติให้ผลตอบแทนสูง เล็งนำ BKV เข้าตลาดหุ้น New York ครั้งปีหลัง ด้านใบภท ประเมินเป็น BANPU กำไร 7,486 ล้านบาท โต 37.76% ราคาเป้าหมาย 6.28 บาท

'จุฬพันธ์' แจงข่าว เงินดิจิทัลหมื่นบ. ยังไม่สะเด็ดน้ำ!

จุฬพันธ์ รุมช.คลัง ย้ำเงินดิจิทัลลดเล็ด ยังอยู่ในกระบวนการ และยังไม่ได้กำหนดการลงทะเบียน พร้อมทั้งบิดข่าวให้กลุ่ม เอสซีบี เอกซ์ (SCB) ช่วยพัฒนาแอปฯ ยันบอร์ดดิจิทัลฯ ไม่มีอำนาจ

YGG เจอพิษฟอร์ซเชล ราคาหุ้นติดฟลอร์ 2 วัน

YGG เจอพิษถูกฟอร์ซเชล! อดราคาหุ้นร่วงติดฟลอร์ 2 วันต่อเนื่อง ขณะที่ข้อมูลล่าสุด ณ เดือน พ.ค. 67 พบว่า มีการนำหุ้น YGG วางเป็นหลักทรัพย์ในบัญชีมาร์จิ้นมากที่สุดเป็นอันดับหนึ่ง 326.47 ล้านหุ้น คิดเป็น 54.23% ของจำนวนหุ้นทั้งหมด ใบภท คาด กลุ่มผู้ถือหุ้นใหญ่ เป็นคนดำเนินการ ฟาก ธนชี อีโอ YGG แจงผ่านตลาด. ไม่มีพัฒนาการสำคัญใดๆ ที่เกี่ยวกับการเปลี่ยนแปลงราคาหุ้น

'ดวงใจ' เก็บเพิ่มหุ้น SAWAD ชื่อ 4.7 ล้านหุ้น 154 ล้านบาท

ดวงใจ เก็บเพิ่มหุ้น SAWAD ชื่อ 4.7 ล้านหุ้น 154 ล้านบาท ย่อเก็บ 4.7 ล้านหุ้น เหตุราคาลงมาต่ำกว่าพื้นฐาน มั่นใจความแข็งแกร่งและกระแสเงินสดของบริษัท ย้ำการขาดทุนและด้อยค่าจากรถยนต์ผ่านจุดสูงสุดไปแล้ว ในไตรมาส 1/67 ส่วนสิ้นเชื่อครึ่งปีหลังจะปล่อยได้เพิ่มขึ้น เหตุแบ่งกำไรงวดลูกค้า ย้ำคุมหนี้เสียในระดับ 3-3.5%

TPOLY คร่า 3 งานใหม่ มูลค่า 965 ล้าน เตรียมขายหุ้นกู้ 6-8 ส.ค.นี้ ชูดอกเบี้ย 6-6.25% ต่อปี

TPOLY คร่างานใหม่ 3 โครงการ มูลค่ารวม 965.3 ล้านบาท พร้อมเตรียมเสนอขายหุ้นกู้ อายุ 2 ปี 3 เดือน ระหว่างวันที่ 6-8 ส.ค.นี้ ชูอัตราดอกเบี้ย 6-6.25% ต่อปี จ่ายดอกเบี้ยทุก 3 เดือน

THG บันแบรนด์ Healthiva ผลิตภัณฑ์เสริมอาหารฯ เจาะกลุ่มคนรักสุขภาพ

THG บันแบรนด์ Healthiva by Thonburi ผลิตภัณฑ์เสริมอาหารและวิตามิน เจาะกลุ่มคนใส่ใจตัวเอง รับเทรนด์รักสุขภาพกำลังมาแรง นำร่อง 3 ผลิตภัณฑ์เกี่ยวกับการดูแลกระดูก ระบบขับถ่าย และ การนอน

BTG ทุ่มงบลงทุน 650 ล้านบาท สร้างโรงงานอาหารสัตว์ที่ลาว

BTG เดินหน้าสร้างจากฐานความมั่นคงด้านอาหารในภูมิภาคอาเซียน ทุ่มงบลงทุน 650 ล้านบาท ทุ่มสร้างโรงงานอาหารสัตว์แห่งแรกที่ สปป.ลาว กำลังผลิต 108,000 ตันต่อปี คาดต้นรายได้ธุรกิจต่างประเทศปีนี้โตกว่า 22%

ASW โชว์ครึ่งปีแรกยอดขายโต 35% ครึ่งปีหลังเตรียมเปิด 6 โครงการใหม่ มูลค่า 11,760 ล้านบาท

แอสเซทไวส์ โชว์ยอดขายครึ่งปีแรก 10,730 ล้านบาท โต 35% หรือคิดเป็น 60% ของเป้าปีนี้ 17,800 ล้านบาท หลังโปรเจกต์ถูกเก็ดยืด ขณะที่ครึ่งปีหลังเตรียมเปิด 6 โครงการใหม่ มูลค่ารวม 11,760 ล้านบาท

PTTEP-TOP เด่น! รับน้ำมันพุ่ง สงครามสู้รุนแรง ดันค่ากลั่นระยะสั้นเพิ่ม

PTTEP-TOP ท็อปปีกรับกระแสหนุนน้ำมันมีโอกาสปรับขึ้นต่อ ถ้าราคาน้ำมันดิบดูไบเหนือ 87 เหรียญสหรัฐต่อบาร์เรล จากความขัดแย้งที่ทั้งตะวันออกกลางและยุโรปอาจทวีความรุนแรงขึ้น ขณะที่ไตรมาส 3/67 เริ่มเข้าสู่ฤดูกาลซบเซาและการท่องเที่ยวของสหรัฐฯ เป็นปัจจัยหนุนค่าการกลั่นระยะสั้นขยับเพิ่มขึ้น

'ก.พลังงาน' หนุน PDP2024 เชื่อมต่ออุตสาหกรรมไทย

กระทรวงพลังงาน จับมือสมาคมยานยนต์ไฟฟ้า-อินฟอรม้า และภาคีเครือข่ายด้านพลังงาน เปิดงาน "ASEAN Sustainable Energy Week & Electric Vehicle Asia 2024" หนุน PDP2024 เชื่อมอุตสาหกรรมไทยเปลี่ยนผ่านสู่พลังงานสะอาด

SCGD บักรง 5 ปลายได้ 5.8 หมื่นล้าน เริ่มบุกโรงงานผลิตแผ่นปูพื้น SPC สระบุรี ก.ค.นี้

SCGD ย้ำเป้ารายได้ปีนี้ 3 หมื่นล้านบาท คาดครึ่งหลังเติบโต จากการลงทุนของภาครัฐ เริ่มรับรั้งรายได้จากโรงงานผลิตแผ่นปูพื้น SPC LT by COTTO ที่ จ.สระบุรี ตั้งแต่เดือน ก.ค.นี้ เยี่ยมศึกษาตลาด M&A ในเวียดนาม เดินหน้าลดต้นทุนพลังงาน หนุน 5 ปลายได้โต 2 เท่า แะ 5.8 หมื่นล้านบาท

TRUE เปิดระบบเตือนภัยฉุกเฉิน ชูความร่วมมือ 'ดีอี-กสทช.-ป.'!

TRUE โชว์ทดสอบ "LIVE - Cell Broadcast Service" ครั้งแรกในไทย ระบบแจ้งเตือนภัยฉุกเฉิน 5 ภาษา เร่งเดินหน้าร่วมมือ ดีอี กสทช. ปก. หน่วยงานรัฐ เปิดใช้งานเพื่อคนไทย ช่วยยกระดับคุณภาพชีวิต

RT คร่า 2 งานใหม่ 213.43 ล้าน ก่อสร้างรถไฟทางคู่ฯ สัญญา 3 จ่อบุกรายได้ Q3 ปีนี้

RT เดินหน้ารับงานใหม่ต่อเนื่อง งานก่อสร้าง Slope Protection โครงการก่อสร้างรถไฟทางคู่ สายเด่นชัย-เชียงใหม่ของ (สัญญา 3) จ.เชียงใหม่ 2 งาน มูลค่ารวม 213.43 ล้านบาท อยู่ระหว่างรอลงนามสัญญา คาดเริ่มรับรั้งรายได้ไตรมาส 3/67

เดโมแครตทั้งขาไปเคนซิงตัน. แต่แกนนำหลักยังหนุนต่อ-มันใจชนะสมัยสอง

(ส.จากพรรคเดโมแครตบางคนที่ถูกตัดประธานาธิบดีโจ ไบเดน ได้ตั้งคำถามใหม่เมื่อวานนี้ (2 ก.ค.) เกี่ยวกับการเสนอชื่อของชิงตำแหน่งประธานาธิบดีอีกสมัยในการเลือกตั้งปี 2567 นี้ โดยมี สส.ส่วนหนึ่งเรียกร้องให้เขาถอนตัวจากการลงสมัคร ซึ่งเป็นการเปลี่ยนแปลงหลังจากที่หลายคนออกมาปกป้องไบเดน หลังการรู่ถึงการอภิปรายที่เขาทำผลงานได้ไม่ดีเมื่อสัปดาห์ที่แล้ว

ยอดขายเทสลา Q2 หดตัว

ยอดขายทั่วโลกของเทสลาหดตัวลงเป็นไตรมาสที่สองติดต่อกัน แม้จะมีการปรับลดราคาคินค้ำและเสนอโปรโมชั่นสินเชื่อแก่ลูกค้าแล้วก็ตาม โดยเป็นการส่งสัญญาณว่าอุปสงค์โดยรวมของผู้บริโภคที่มีต่อสินค้าของบริษัทกำลังลดลง

คลังยื่นเครื่องมือดันศก.เพียบ โดแน 3% กรท.ทบทวนสมุดปกขาวเหตุไทยฟื้นช้า

เฝ้าภูมิ รุมช.คลัง มั่นใจเศรษฐกิจไทยปีนี้ขยายตัว 3% แม้มาตรการกระตุ้นเศรษฐกิจไม่มีมีเทียบ ทั้งมาตรการด้านภาษี-สิ้นเชื่อ ฟากคณะกรรมการร่วมภาคเอกชน 3 สถาบัน (กรร.) เตรียมทบทวนสมุดปกขาว หลังมุมมองไม่สอดคล้องกับภาวะเศรษฐกิจไทยในปัจจุบัน พร้อมปรับเป้าส่งออกปีนี้เป็น 0.8-1.5%

MTL ลงทุนสูงลิ่วฯ ผลตอบแทน 3-5% จ่อขยายลงทุนเพิ่ม

บมจ.เมืองไทยประกันชีวิต (MTL) โชว์พอร์ตลงทุนสินทรัพย์อย่างหลากหลาย รับผลตอบแทนสูง 3-5% ต่อปี เล็งขยายลงทุนธุรกิจอสังหาฯ เพิ่ม หากหวั่นไหวจะล่าช้าที่สุดเปิดตัวออฟฟิศให้เข้า 66 Tower" มูลค่าลงทุน 3.6 พันล้านบาท อย่างเป็นทางการ หลังเปิดให้บริการมาตั้งแต่ปี 64 พร้อมตั้งเป้าหมายอัตราปล่อยเช่าพื้นที่แตะ 70% ภายในปีนี้ ขยับเป็น 90% ในปีหน้า

กรุงไทยเปิดช่องปั่นกำไร ผ่านหุ้นกู้ฯ ดบ. สูง 3.10%

แบงก์กรุงไทย (SM) เปิดขาย หุ้นกู้ทุนพันธบัตร Bonus Callable Note อายุ 13 ปี จ่ายผลตอบแทน 3.10% ต่อปี พร้อมโอกาสรับผลตอบแทนโบนัสปีแรก เปิดโอกาสลงทุนในสินทรัพย์ปลอดภัย สร้างความมั่นใจอย่างต่อเนื่อง โดยธนาคารจะชำระคืนเงินต้น 100% เมื่อถือครองครบกำหนด มีอันดับเครดิตระดับ AAA เปิดจองชื่อ 15-17 ก.ค. 67

ภาวะตลาดหุ้นไทยไม่เอื้อ หนุนไอพีโอชะลอเข้าเทรด

ตลาด.ร่วมกับ 4 หน่วยงานพันธมิตร ผลิตรายงานการวิเคราะห์รายอุตสาหกรรมครบทุกกลุ่มธุรกิจ ติเตียนเผยแพร่ไตรมาส 3 ขณะเดียวกัน เปิดภาพรวมหุ้นไอพีโอ เผยมีหลายบริษัทชะลอเข้าเทรด เหตุภาวะตลาดไม่เอื้อ พบมีกว่า 40 บริษัทยื่นไพล้งแล้ว อนุมัติเพียง 20 บริษัท

JMART-JMT ย้ำไร้แผนเพิ่มทุน ยันต้นทุนเงินสดพร้อมจ่ายคืนหุ้นกู้ไว้แล้ว

กลุ่มเจมาร์ท (JMART)-บมจ.เจเอ็ม ที (JMT) เคลียร์ข่าวลือ ย้ำชัดไม่มีแผนเพิ่มทุนของทั้งสองธุรกิจ ยันต้นทุนเงินสดพร้อมจ่ายคืนหุ้นกู้ไว้เรียบร้อยแล้ว

(Short Sales) ข้อมูลธุรกรรมขายชอร์ต

Symbol	Volume (Shares)	Value (Baht)	% Short Sale Volume Comparing with Main Board	% Short Sale Value Comparing with Main Board
(3 Jul'24)				
1 AOT-R	1,610,200	90,211,750	12.9	12.87
2 TOP-R	1,138,800	62,491,450	13.21	13.21
3 AOT	1,104,800	62,283,750	8.85	8.88
4 KBANK	473,300	59,435,450	4.91	4.91
5 TOP	1,029,100	56,344,425	11.94	11.91
6 BBL	420,700	56,053,800	8.24	8.26
7 MTC	1,277,300	54,460,100	14.37	14.37
8 PTTEP-R	323,600	49,417,300	11.05	11.04
9 TISCO	514,100	49,096,550	29.35	29.38
10 DELTA-R	460,800	38,207,800	4.43	4.43
11 EA	2,936,900	35,078,960	2.02	2
12 BDMS	1,234,300	32,091,800	5.21	5.22
13 SAWAD	972,500	31,479,450	6.21	6.2
14 BCP	808,800	30,805,400	8.3	8.26
15 KTB	1,624,000	27,872,710	5.1	5.08
16 JMART	2,195,700	26,141,720	14.47	14.44
17 ADVANC	99,400	20,973,400	5.82	5.84
18 CPALL	378,900	20,898,475	3.33	3.34
19 JMT	1,611,300	20,033,030	12.46	12.53
20 BH-R	73,800	18,078,700	4.33	4.34
21 CPF	761,000	17,884,330	5.77	5.78
22 KTC-R	420,100	16,904,650	6.45	6.45
23 SAWAD-R	506,100	16,425,300	3.23	3.24
24 HMPRO-R	1,809,300	16,191,065	5.77	5.77
25 TRUE	1,742,500	15,438,150	3.77	3.77
26 TISCO-R	161,100	15,385,050	9.2	9.21
27 BH	59,100	14,460,200	3.47	3.47
28 CPALL-R	260,600	14,387,550	2.29	2.3
29 BANPU-R	2,926,700	14,050,112	5.58	5.57
30 BDMS-R	539,600	14,029,600	2.28	2.28
31 PTTEP	87,100	13,312,900	2.97	2.97
32 MTC-R	284,700	12,120,775	3.2	3.2
33 MINT	385,700	11,331,925	2.35	2.36
34 STA	538,400	11,313,000	4.75	4.75
35 BJC	529,800	11,099,930	4.58	4.58
36 TU	750,600	11,055,520	6.99	7.01
37 SCGP	330,600	10,879,950	7.2	7.21
38 CRC-R	346,700	10,259,900	6.7	6.74
39 COM7	527,100	10,221,720	3.27	3.28
40 HMPRO	1,116,700	9,974,300	3.56	3.56
41 KTC	245,600	9,908,225	3.77	3.78
42 CPF-R	413,900	9,726,650	3.14	3.14
43 SCB	91,500	9,513,650	2.13	2.13
44 WHA	1,938,100	9,431,778	8.63	8.65
45 CPN	169,800	9,324,600	4.94	4.95
46 SCGP-R	276,900	9,070,150	6.03	6.01
47 LH	1,438,500	8,415,225	3.94	3.93
48 CBG	121,100	8,327,900	5.05	5.06
49 IVL	399,900	7,671,090	3.22	3.22
50 BANPU	1,551,500	7,502,834	2.96	2.97
51 KTB-R	403,200	6,943,120	1.27	1.27
52 INTUCH	97,800	6,914,925	4.09	4.1
53 TTB	3,977,700	6,809,210	2.53	2.52
54 PLANB	987,400	6,763,980	5.1	5.12

Source: SETSMART

ข้อมูลแบบรายงานการเปลี่ยนแปลงการถือหลักทรัพย์และสัญญาซื้อขายล่วงหน้าของผู้บริหาร (แบบ 59)

ชื่อบริษัท	ชื่อผู้บริหาร	ประเภทหลักทรัพย์	วันที่ได้มา/ จำหน่าย	จำนวน	ราคา	วิธีการได้มา/ จำหน่าย
BDMS	นางสาว ปรมภรณ์ ปราสาททอง โอสถ	หุ้นสามัญ	01/07/2567	570,000	26.25	ซื้อ
BDMS	นางสาว ปรมภรณ์ ปราสาททอง โอสถ	หุ้นสามัญ	02/07/2567	770,000	25.81	ซื้อ
KCG	นาย ทรงธรรม เพียรพัฒนาวิทย์	หุ้นสามัญ	02/07/2567	5,000	9.43	ซื้อ
JR	นาย ชีรนนท์ วิวัฒน์แจษฎาภูมิ	หุ้นสามัญ	02/07/2567	6,200	4.23	ซื้อ
JR	นาย ชีรนนท์ วิวัฒน์แจษฎาภูมิ	หุ้นสามัญ	02/07/2567	1,800	4.24	ซื้อ
GTB	นาย ประจันต์ คงสาค	หุ้นสามัญ	02/07/2567	3,500	0.7	ซื้อ
JMART	นาย อติศักดิ์ สุขุมวิทยา	หุ้นสามัญ	02/07/2567	100,000	12.1	ซื้อ
ZEN	นางสาว จอมขวัญ จิราธิวัฒน์	หุ้นสามัญ	02/07/2567	92,500	5.98	ซื้อ
ZEN	นาย สรรคนนท์ จิราธิวัฒน์	หุ้นสามัญ	02/07/2567	59,500	6	ซื้อ
DEXON	นาย มาร์ติน สตูวิก	NVDR อ้างอิง หุ้นสามัญ	02/07/2567	6,300	1.83	ซื้อ
WHAIR	นาย ไกรลักษณ์ อัครฉัตรโรจน์	หน่วยทรัสต์	01/07/2567	10,000	5.5	ซื้อ
WHAIR	นาย ศุภศิษย์ สิทธิเศรษฐ์	หน่วยทรัสต์	03/07/2567	100,000	7.75	ซื้อ
TMILL	นาย ประภาส ชุตติमारพันธ์	หุ้นสามัญ	02/07/2567	44,800	3.88	ซื้อ
TPIPL	นาง อรพิน เลี้ยวไพรัตน์	หุ้นสามัญ	02/07/2567	500,000	1.31	ซื้อ
TSTE	นาย ประภาส ชุตติमारพันธ์	หุ้นสามัญ	01/07/2567	100	14.6	ซื้อ
TSTE	นาย ประภาส ชุตติमारพันธ์	หุ้นสามัญ	02/07/2567	47,000	14.44	ซื้อ
				Revoked by Reporter		
TSTE	นาย ประภาส ชุตติमारพันธ์	หุ้นสามัญ	02/07/2567	1,700	14.44	ซื้อ
EA	นางสาว หลุยส์ เตชะอุบล	หุ้นสามัญ	01/07/2567	15,000,000	0.14	ซื้อ
TRITN	นางสาว หลุยส์ เตชะอุบล	หุ้นสามัญ	02/07/2567	500,000	0.14	ซื้อ
BLC	นางสาว อนุพร ภัทรธรรมาณีชกุล	หุ้นสามัญ	03/07/2567	22,000	4.68	ซื้อ
PG	นาง กิตยาภรณ์ ชัยถาวรเสถียร	หุ้นสามัญ	02/07/2567	40,000	9.35	ซื้อ
PRINC	นาย พวัสส์ ธนุศิริวิชัย	หุ้นสามัญ	03/07/2567	349,800	5.38	ซื้อ
PCC	นาย กิตติ สัมฤทธิ์	หุ้นสามัญ	02/07/2567	10,000	2.89	ซื้อ
EA	นาย สมโภชน์ อานุ้ย	หุ้นสามัญ	27/06/2567	36,000,000	15.4	ขาย
EA	นาย อมร ทรัพย์ทวีกุล	หุ้นสามัญ	28/06/2567	10,750,000	10.74	ขาย
EA	นาย อมร ทรัพย์ทวีกุล	หุ้นสามัญ	28/06/2567	1,946,400	11.64	ขาย
EA	นาย อมร ทรัพย์ทวีกุล	หุ้นสามัญ	28/06/2567	2,000,000	11.21	ขาย
EA	นาย อมร ทรัพย์ทวีกุล	หุ้นสามัญ	28/06/2567	13,790,000	11.71	ขาย

Source: www.sec.or.th

ข้อมูลแบบรายงานการเปลี่ยนแปลงการถือหลักทรัพย์และสัญญาซื้อขายล่วงหน้าของผู้บริหาร (แบบ 59) (ต่อ)

ชื่อบริษัท	ชื่อผู้บริหาร	ประเภทหลักทรัพย์	วันที่ได้มา/ จำหน่าย	จำนวน	ราคา	วิธีการได้มา/ จำหน่าย
EA	นาย อมร ทรัพย์ทวีกุล	หุ้นสามัญ	28/06/2567	3,890,000	10.57	ขาย
PLT	นาย วรวิทย์ ฉิมตะวัน	หุ้นสามัญ	02/07/2567	61,300	0.78	ซื้อ
MALEE	นาย ชัยฉัตร บุญรัตน์	หุ้นสามัญ	02/07/2567	100,000	10.6	ซื้อ
MJD	นาย สุริยา พูลวรลักษณณ์	หุ้นสามัญ	02/07/2567	50,000	1.09	ซื้อ
MJD	นาย สุริยา พูลวรลักษณณ์	หุ้นสามัญ	02/07/2567	63,200	1.1	ซื้อ
WPH	นาง จริยา ลีละวัฒน์	หุ้นสามัญ	28/06/2567	45,900	12.4	ซื้อ
WPH	นาง จริยา ลีละวัฒน์	หุ้นสามัญ	28/06/2567	45,900	12.7	ขาย
WPH	นาง จริยา ลีละวัฒน์	หุ้นสามัญ	02/07/2567	100,000	12	ซื้อ
WPH	นาย วิรวิทย์ วรรณรักษ์	หุ้นสามัญ	01/07/2567	42,000	12.18	ซื้อ
ALLA	นางสาว รชยา รัตนศรีทอง	หุ้นสามัญ	02/07/2567	1,500,000	-	โอน
EP	นาย ยุทธ ชินสุภัคกุล	หุ้นสามัญ	02/07/2567	3,300	2.66	ซื้อ
EKH	นาง พิษามณูชั์ พัฒนปถนยาภิรมย์	หุ้นสามัญ	02/07/2567	10,000	6.8	ซื้อ
EKH	นาย สุทธิพงษ์ ตั้งสัจจะพจน์	หุ้นสามัญ	01/07/2567	10,000	6.85	ซื้อ
EKH	นาย สุทธิพงษ์ ตั้งสัจจะพจน์	หุ้นสามัญ	02/07/2567	20,000	6.85	ซื้อ
EKH	นาย อำนาจ เอื้ออารีมิตร	หุ้นสามัญ	01/07/2567	10,000	6.85	ซื้อ
APCO	นาง อภิญญา อุทุมปานนท์	หุ้นสามัญ	02/07/2567	700,000	7.7	ซื้อ
APCO	นาง อรุณี วิริยะจิตรา	หุ้นสามัญ	02/07/2567	700,000	7.7	ขาย
APCO	นาย พิเชษฐ วิริยะจิตรา	หุ้นสามัญ	02/07/2567	700,000	7.7	ขาย
SGC	นาย พีรนาถ ไชควัฒนา	หุ้นสามัญ	02/07/2567	13,000	1.47	ซื้อ
ALT	นาง ปรีญาภรณ์ ตั้งเผ่าศักดิ์	หุ้นสามัญ	01/07/2567	22,100	1.35	ซื้อ
ALT	นาง ปรีญาภรณ์ ตั้งเผ่าศักดิ์	หุ้นสามัญ	01/07/2567	7,400	1.36	ซื้อ
ALT	นาง ปรีญาภรณ์ ตั้งเผ่าศักดิ์	หุ้นสามัญ	01/07/2567	1,500	1.37	ซื้อ

Source: www.sec.or.th

**แบบรายงานการได้มาหรือจำหน่ายหลักทรัพย์ของกิจการ (แบบ 246-2)
(Corporate Share Trade)**

หลักทรัพย์	ชื่อผู้ได้มา/ จำหน่าย	วิธีการ	ประเภท หลักทรัพย์	% ก่อน ได้มา/ จำหน่าย	% ได้มา/ จำหน่าย	% หลัง ได้มา/ จำหน่าย	วันที่ได้มา/ จำหน่าย	% ก่อน ได้มา/ จำหน่าย (กลุ่ม)	% ได้มา/ จำหน่าย (กลุ่ม)	% หลัง ได้มา/ จำหน่าย (กลุ่ม)
WP	นางสาว ชมกมล พุ่มพันธ์ม่วง	ได้มา	หุ้น	18.2991	3.2481	21.5472	03/07/2567	18.2991	3.2481	21.5472
WP	นาย สมยศ พุ่มพันธ์ ม่วง	จำหน่าย	หุ้น	11.3628	3.2481	8.1147	03/07/2567	11.3628	3.2481	8.1147
FSX	นางสาว แคทรียา บี เวอร์	ได้มา	หุ้น	0.2097	9.8509	9.9995	01/07/2567	0.2097	9.8509	9.9995
FSX	นางสาว สุภารัตน์ สง่าเมือง	ได้มา	หุ้น	1.8575	6.2939	7.6094	01/07/2567	1.8575	6.2939	7.6094

Source: www.sec.or.th

กำหนดการประชุมคณะกรรมการนโยบายการเงิน (กนง.) ประจำปี 2567

ครั้งที่	วันแถลงผลการประชุม กนง.
1	พุธที่ 7 ก.พ.2567 (คงอัตราดอกเบี้ย 2.50% ต่อปี) มติ 5:2 เสียง
2	พุธที่ 10 เม.ย.2567 (คงอัตราดอกเบี้ย 2.50% ต่อปี) มติ 5:2 เสียง
3	พุธที่ 12 มิ.ย.2567 (คงอัตราดอกเบี้ย 2.50% ต่อปี) มติ 6:1 เสียง
4	พุธที่ 21 ส.ค.2567
5	พุธที่ 16 ต.ค.2567
6	พุธที่ 18 ธ.ค.2567

ที่มา : ธนาคารแห่งประเทศไทย

Foreign Portfolio Investment

(Unit: US\$ Mn)

Country	Date	Daily	WTD	MTD	QTD	YTD	12M	YoY
Thailand	03/07/2024	36.0	(31.4)	(31.4)	(31.4)	(3,262.3)	(5,567.2)	(4,965.6)
Japan	28/06/2024		1,151.8	(2,237.9)	27,479.4	39,036.1	21,443.0	(25,867.8)
Indonesia	03/07/2024	37.9	79.0	79.0	79.0	(348.0)	(1,813.5)	(3,061.7)
S. Korea	04/07/2024	67.0	138.2	138.2	138.2	17,266.0	19,185.0	4,385.3
Vietnam	03/07/2024	(21.5)	(45.0)	(45.0)	(45.0)	(1,721.7)	(2,495.4)	(3,514.5)
Sri Lanka	03/07/2024	1.0	3.7	3.7	3.7	(25.5)	(18.7)	(111.1)
Malaysia	02/07/2024	7.8	8.1	8.1	8.1	(164.5)	240.3	1,506.3
Philippines	03/07/2024	0.4	(3.4)	(3.4)	(3.4)	(530.8)	(930.1)	(12.3)
India	02/07/2024	(300.2)	(359.4)	(359.4)	(359.4)	(10.0)	9,643.6	(13,942.6)
Taiwan	03/07/2024	256.2	(983.0)	(983.0)	(983.0)	3,399.2	(1,020.0)	(3,221.2)

Source: Bloomberg

ข้อมูลต่างชาติซื้อขาย NVDR

(ณ วันที่ 3 ก.ค.67)

5 อันดับจากจำนวนหุ้นที่ซื้อสุทธิ (Net Buy)

ชื่อหลักทรัพย์	ซื้อ (ล้านบาท)	ขาย (ล้านบาท)	รวม (ล้านบาท)	สุทธิ (ล้านบาท)	มูลค่าการซื้อขายทั้งหมด (ล้านบาท)	สัดส่วนการซื้อขาย ผ่าน NVDR (%)
KBANK	572.63	133.95	706.59	438.68	1,210.71	29.18
BBL	370.29	87.19	457.48	283.1	678.68	33.7
AOT	312.59	129.11	441.7	183.47	706.61	31.25
CPALL	238.11	127.91	366.03	110.2	743.68	24.61
SCB	143.73	61.58	205.31	82.15	446.45	22.99

5 อันดับจากจำนวนหุ้นที่ขายสุทธิ (Net Sell)

ชื่อหลักทรัพย์	ซื้อ (ล้านบาท)	ขาย (ล้านบาท)	รวม (ล้านบาท)	สุทธิ (ล้านบาท)	มูลค่าการซื้อขายทั้งหมด (ล้านบาท)	สัดส่วนการซื้อขาย ผ่าน NVDR (%)
BCP	38.2	128.48	166.67	-90.28	372.76	22.36
CPF	55.21	117.66	172.87	-62.45	309.61	27.92
KTC	43.04	99.73	142.77	-56.68	349.14	20.45
MINT	182.33	235.07	417.4	-52.74	492.53	42.37
GULF	43.76	95.06	138.82	-51.3	306.02	22.68

Source: www.settrade.com

Economic Calendars – Thailand

Date Time	Event	Period	Survey	Actual	Prior	Revised
07/01/2024 07:30	S&P Global Thailand PMI Mfg	Jun	--	--	50.3	--
07/01/2024 14:30	Business Sentiment Index	Jun	--	--	48	--
07/05/2024 10:30	CPI YoY	Jun	1.05%	--	1.54%	--
07/05/2024 10:30	CPI NSA MoM	Jun	0.20%	--	0.63%	--
07/05/2024 10:30	CPI Core YoY	Jun	0.40%	--	0.39%	--
07/05/2024 14:30	Gross International Reserves	Jun-28	--	--	--	--
07/05/2024 14:30	Forward Contracts	Jun-28	--	--	--	--
07/08/2024 07/15	Consumer Confidence Economic	Jun	--	--	54.3	--
07/08/2024 07/15	Consumer Confidence	Jun	--	--	60.5	--
07/12/2024 14:30	Gross International Reserves	Jul-05	--	--	--	--
07/12/2024 14:30	Forward Contracts	Jul-05	--	--	--	--
07/18/2024 07/24	Car Sales	Jun	--	--	49871	--
07/19/2024 14:30	Gross International Reserves	Jul-12	--	--	--	--
07/19/2024 14:30	Forward Contracts	Jul-12	--	--	--	--
07/24/2024 07/31	Customs Exports YoY	Jun	--	--	7.20%	--
07/24/2024 07/31	Customs Imports YoY	Jun	--	--	-1.70%	--
07/24/2024 07/31	Customs Trade Balance	Jun	--	--	\$656m	--
07/26/2024 14:30	Gross International Reserves	Jul-19	--	--	--	--
07/26/2024 14:30	Forward Contracts	Jul-19	--	--	--	--
07/26/2024 07/30	Mfg Production Index ISIC NSA YoY	Jun	--	--	--	--
07/26/2024 07/30	Capacity Utilization ISIC	Jun	--	--	--	--
07/31/2024 14:00	BoP Current Account Balance	Jun	--	--	--	--
07/31/2024 14:30	Exports YoY	Jun	--	--	--	--
07/31/2024 14:30	Exports	Jun	--	--	--	--
07/31/2024 14:30	Imports YoY	Jun	--	--	--	--
07/31/2024 14:30	Imports	Jun	--	--	--	--
07/31/2024 14:30	Trade Balance	Jun	--	--	--	--
07/31/2024 14:30	BoP Overall Balance	Jun	--	--	--	--
08/01/2024 07:30	S&P Global Thailand PMI Mfg	Jul	--	--	--	--
08/01/2024 14:30	Business Sentiment Index	Jul	--	--	--	--
08/02/2024 14:30	Gross International Reserves	Jul-26	--	--	--	--
08/02/2024 14:30	Forward Contracts	Jul-26	--	--	--	--
08/05/2024 10:30	CPI YoY	Jul	--	--	--	--
08/05/2024 10:30	CPI NSA MoM	Jul	--	--	--	--
08/05/2024 10:30	CPI Core YoY	Jul	--	--	--	--
08/07/2024 08/13	Consumer Confidence Economic	Jul	--	--	--	--
08/07/2024 08/13	Consumer Confidence	Jul	--	--	--	--

Source: Bloomberg

RHB Guide to Investment Ratings

- Buy:** Share price may exceed 10% over the next 12 months
Trading Buy: Share price may exceed 15% over the next 3 months, however longer-term outlook remains uncertain
Neutral: Share price may fall within the range of +/- 10% over the next 12 months
Take Profit: Target price has been attained. Look to accumulate at lower levels
Sell: Share price may fall by more than 10% over the next 12 months
Not Rated: Stock is not within regular research coverage

Investment Research Disclaimers

RHB has issued this report for information purposes only. This report is intended for circulation amongst RHB and its affiliates' clients generally or such persons as may be deemed eligible by RHB to receive this report and does not have regard to the specific investment objectives, financial situation and the particular needs of any specific person who may receive this report. This report is not intended, and should not under any circumstances be construed as, an offer or a solicitation of an offer to buy or sell the securities referred to herein or any related financial instruments.

This report may further consist of, whether in whole or in part, summaries, research, compilations, extracts or analysis that has been prepared by RHB's strategic, joint venture and/or business partners. No representation or warranty (express or implied) is given as to the accuracy or completeness of such information and accordingly investors should make their own informed decisions before relying on the same.

This report is not directed to, or intended for distribution to or use by, any person or entity who is a citizen or resident of or located in any locality, state, country or other jurisdiction where such distribution, publication, availability or use would be contrary to the applicable laws or regulations. By accepting this report, the recipient hereof (i) represents and warrants that it is lawfully able to receive this document under the laws and regulations of the jurisdiction in which it is located or other applicable laws and (ii) acknowledges and agrees to be bound by the limitations contained herein. Any failure to comply with these limitations may constitute a violation of applicable laws.

All the information contained herein is based upon publicly available information and has been obtained from sources that RHB believes to be reliable and correct at the time of issue of this report. However, such sources have not been independently verified by RHB and/or its affiliates and this report does not purport to contain all information that a prospective investor may require. The opinions expressed herein are RHB's present opinions only and are subject to change without prior notice. RHB is not under any obligation to update or keep current the information and opinions expressed herein or to provide the recipient with access to any additional information. Consequently, RHB does not guarantee, represent or warrant, expressly or impliedly, as to the adequacy, accuracy, reliability, fairness or completeness of the information and opinion contained in this report. Neither RHB (including its officers, directors, associates, connected parties, and/or employees) nor does any of its agents accept any liability for any direct, indirect or consequential losses, loss of profits and/or damages that may arise from the use or reliance of this research report and/or further communications given in relation to this report. Any such responsibility or liability is hereby expressly disclaimed.

Whilst every effort is made to ensure that statement of facts made in this report are accurate, all estimates, projections, forecasts, expressions of opinion and other subjective judgments contained in this report are based on assumptions considered to be reasonable and must not be construed as a representation that the matters referred to therein will occur. Different assumptions by RHB or any other source may yield substantially different results and recommendations contained on one type of research product may differ from recommendations contained in other types of research. The performance of currencies may affect the value of, or income from, the securities or any other financial instruments referenced in this report. Holders of depositary receipts backed by the securities discussed in this report assume currency risk. Past performance is not a guide to future performance. Income from investments may fluctuate. The price or value of the investments to which this report relates, either directly or indirectly, may fall or rise against the interest of investors.

This report may contain comments, estimates, projections, forecasts and expressions of opinion relating to macroeconomic research published by RHB economists of which should not be considered as investment ratings/advice and/or a recommendation by such economists on any securities discussed in this report.

This report does not purport to be comprehensive or to contain all the information that a prospective investor may need in order to make an investment decision. The recipient of this report is making its own independent assessment and decisions regarding any securities or financial instruments referenced herein. Any investment discussed or recommended in this report may be unsuitable for an investor depending on the investor's specific investment objectives and financial position. The material in this report is general information intended for recipients who understand the risks of investing in financial instruments. This report does not take into account whether an investment or course of action and any associated risks are suitable for the recipient. Any recommendations contained in this report must therefore not be relied upon as investment advice based on the recipient's personal circumstances. Investors should make their own independent evaluation of the information contained herein, consider their own investment objective, financial situation and particular needs and seek their own financial, business, legal, tax and other advice regarding the appropriateness of investing in any securities or the investment strategies discussed or recommended in this report.

This report may contain forward-looking statements which are often but not always identified by the use of words such as "believe", "estimate", "intend" and "expect" and statements that an event or result "may", "will" or "might" occur or be achieved and other similar expressions.

Such forward-looking statements are based on assumptions made and information currently available to RHB and are subject to known and unknown risks, uncertainties and other factors which may cause the actual results, performance or achievement to be materially different from any future results, performance or achievement, expressed or implied by such forward-looking statements. Caution should be taken with respect to such statements and recipients of this report should not place undue reliance on any such forward-looking statements. RHB expressly disclaims any obligation to update or revise any forward-looking statements, whether as a result of new information, future events or circumstances after the date of this publication or to reflect the occurrence of unanticipated event

The use of any website to access this report electronically is done at the recipient's own risk, and it is the recipient's sole responsibility to take precautions to ensure that it is free from viruses or other items of a destructive nature. This report may also provide the addresses of, or contain hyperlinks to, websites. RHB takes no responsibility for the content contained therein. Such addresses or hyperlinks (including addresses or hyperlinks to RHB own website material) are provided solely for the recipient's convenience. The information and the content of the linked site do not in any way form part of this report. Accessing such website or following such link through the report or RHB website shall be at the recipient's own risk.

This report may contain information obtained from third parties. Third party content providers do not guarantee the accuracy, completeness, timeliness or availability of any information and are not responsible for any errors or omissions (negligent or otherwise), regardless of the cause, or for the results obtained from the use of such content. Third party content providers give no express or implied warranties, including, but not limited to, any warranties of merchantability or fitness for a particular purpose or use. Third party content providers shall not be liable for any direct, indirect, incidental, exemplary, compensatory, punitive, special or consequential damages, costs, expenses, legal fees, or losses (including lost income or profits and opportunity costs) in connection with any use of their content.

The research analysts responsible for the production of this report hereby certifies that the views expressed herein accurately and exclusively reflect his or her personal views and opinions about any and all of the issuers or securities analysed in this report and were prepared independently and autonomously. The research analysts that authored this report are precluded by RHB in all circumstances from trading in the securities or other financial instruments referenced in the report, or from having an interest in the company(ies) that they cover.

The contents of this report is strictly confidential and may not be copied, reproduced, published, distributed, transmitted or passed, in whole or in part, to any other person without the prior express written consent of RHB and/or its affiliates. This report has been delivered to RHB and its affiliates' clients for information purposes only and upon the express understanding that such parties will use it only for the purposes set forth above. By electing to view or accepting a copy of this report, the recipients have agreed that they will not print, copy, videotape, record, hyperlink, download, or otherwise attempt to reproduce or re-transmit (in any form including hard copy or electronic distribution format) the contents of this report. RHB and/or its affiliates accepts no liability whatsoever for the actions of third parties in this respect.

The contents of this report are subject to copyright. Please refer to Restrictions on Distribution below for information regarding the distributors of this report. Recipients must not reproduce or disseminate any content or findings of this report without the express permission of RHB and the distributors.

The securities mentioned in this publication may not be eligible for sale in some states or countries or certain categories of investors. The recipient of this report should have regard to the laws of the recipient's place of domicile when contemplating transactions in the securities or other financial instruments referred to herein. The securities discussed in this report may not have been registered in such jurisdiction. Without prejudice to the foregoing, the recipient is to note that additional disclaimers, warnings or qualifications may apply based on geographical location of the person or entity receiving this report.

The term "RHB" shall denote, where appropriate, the relevant entity distributing or disseminating the report in the particular jurisdiction referenced below, or, in every other case, RHB Investment Bank Berhad and its affiliates, subsidiaries and related companies.

RESTRICTIONS ON DISTRIBUTION

Malaysia

This report is issued and distributed in Malaysia by RHB Investment Bank Bhd. The views and opinions in this report are our own as of the date hereof and is subject to change. If the Financial Services and Markets Act of the United Kingdom or the rules of the Financial Conduct Authority apply to a recipient, our obligations owed to such recipient therein are unaffected. RHB Investment Bank Bhd has no obligation to update its opinion or the information in this report.

Thailand

This report is issued and distributed in the Kingdom of Thailand by RHB Securities (Thailand) PCL, a licensed securities company that is authorised by the Ministry of Finance, regulated by the Securities and Exchange Commission of Thailand and is a member of the Stock Exchange of Thailand. The Thai Institute of Directors Association has disclosed the Corporate Governance Report of Thai Listed Companies made pursuant to the policy of the Securities and Exchange Commission of Thailand. RHB Securities (Thailand) PCL does not endorse, confirm nor certify the result of the Corporate Governance Report of Thai Listed Companies.

Indonesia

This report is issued and distributed in Indonesia by PT RHB Sekuritas Indonesia. This research does not constitute an offering document and it should not be construed as an offer of securities in Indonesia. Any securities offered or sold, directly or indirectly, in Indonesia or to any Indonesian citizen or corporation (wherever located) or to any Indonesian resident in a manner which constitutes a public offering under Indonesian laws and regulations must comply with the prevailing Indonesian laws and regulations.

Singapore

This report is issued and distributed in Singapore by RHB Bank Berhad (Singapore branch) which is a holder of a full bank licence and an exempt capital markets services licence and financial adviser regulated by the Monetary Authority of Singapore. RHB Bank Berhad (Singapore branch) may distribute reports produced by its respective foreign entities, affiliates or other foreign research houses pursuant to an arrangement under Regulation 32C of the Financial Advisers Regulations. Where the report is distributed in Singapore to a person who is not an Accredited Investor, Expert Investor or an Institutional Investor, RHB Bank Berhad (Singapore branch) accepts legal responsibility for the contents of the report to such persons only to the extent required by law. Singapore recipients should contact RHB Bank Berhad (Singapore branch) in respect of any matter arising from or in connection with the report.

United States

This report was prepared by RHB is meant for distribution solely and directly to “major” U.S. institutional investors as defined under, and pursuant to, the requirements of Rule 15a-6 under the U.S. Securities and Exchange Act of 1934, as amended (the “Exchange Act”) via a registered U.S. broker-dealer as appointed by RHB from time to time. Accordingly, any access to this report via Bursa Marketplace or any other Electronic Services Provider is not intended for any party other than “major” US institutional investors (via a registered U.S broker-dealer), nor shall be deemed as solicitation by RHB in any manner. RHB is not registered as a broker-dealer in the United States and currently has not appointed a U.S. broker-dealer. Additionally, RHB does not offer brokerage services to U.S. persons. Any order for the purchase or sale of all securities discussed herein must be placed with and through a registered U.S. broker-dealer as appointed by RHB from time to time as required by the Exchange Act Rule 15a-6. For avoidance of doubt, RHB reiterates that it has not appointed any U.S. broker-dealer during the issuance of this report. This report is confidential and not intended for distribution to, or use by, persons other than the recipient and its employees, agents and advisors, as applicable. Additionally, where research is distributed via Electronic Service Provider, the analysts whose names appear in this report are not registered or qualified as research analysts in the United States and are not associated persons of any registered U.S. broker-dealer as appointed by RHB from time to time and therefore may not be subject to any applicable restrictions under Financial Industry Regulatory Authority (“FINRA”) rules on communications with a subject company, public appearances and personal trading. Investing in any non-U.S. securities or related financial instruments discussed in this research report may present certain risks. The securities of non-U.S. issuers may not be registered with, or be subject to the regulations of, the U.S. Securities and Exchange Commission. Information on non-U.S. securities or related financial instruments may be limited. Foreign companies may not be subject to audit and reporting standards and regulatory requirements comparable to those in the United States. The financial instruments discussed in this report may not be suitable for all investors. Transactions in foreign markets may be subject to regulations that differ from or offer less protection than those in the United States.

Please refer to the following link ([RHB Research Conflict Disclosures – Jun 2024](#)) and the Disclosure of Conflict of Interest in each of the research reports provided in this email for more details.

Kuala Lumpur	Singapore
RHB Investment Bank Bhd Level 3A, Tower One, RHB Centre Jalan Tun Razak Kuala Lumpur Malaysia Tel : +(60) 3 2302 8100 Fax : +(60) 3 2302 8134	RHB Bank Berhad (Singapore branch) 90 Cecil Street #04-00 RHB Bank Building Singapore 069531 Fax: +65 6509 0470
Jakarta	Bangkok
PT RHB Sekuritas Indonesia Revenue Tower, 11th Floor, District 8 - SCBD Jl. Jendral Sudirman Kav 52-53 Jakarta 12190 Indonesia Tel : +6221 509 39 888 Fax : +6221 509 39 777	RHB Securities (Thailand) PCL 10th Floor, Sathorn Square Office Tower 98, North Sathorn Road, Silom Bangrak, Bangkok 10500 Thailand Tel: +(66) 2 088 9999 Fax : +(66) 2 088 9799

สำนักงานใหญ่	สาขาที่ 1 สาขาหาดใหญ่	สาขาที่ 2 สาขาปิ่นเกล้า
เลขที่ 98 อาคารสาทรสแควร์ ออฟฟิศ ทาวเวอร์ ชั้นที่ 8,10 ถนนสาทรเหนือ แขวงสีลม เขตบางรัก กรุงเทพมหานคร 10500 Tel: +66(0)2-862-9999 Fax: +66(0)2-108-0999	127 – 129 ถนนศรีภูวนารถ ตำบลหาดใหญ่ อำเภอหาดใหญ่ จังหวัดสงขลา 90110 Tel: +66-74-891-999 Fax: +66-(0)74-891-924	เลขที่ 7/129 – 221 อาคารศูนย์การค้าเซ็นทรัล พลาซ่า ปิ่นเกล้า ชั้น 19 ถนนบรมราชชนนี แขวง อรุณอัมรินทร์ เขตบางกอกน้อย กรุงเทพมหานคร 10700 Tel:+66(0)2-828-1555 Fax: +66-(0)2-828-1500
สาขาที่ 3 สาขาวิภาวดีรังสิต	สาขาที่ 4 สาขาเชียงใหม่	สาขาที่ 5 สาขาฉะเชิงเทรา
เลขที่ 89/1 อาคารเกษมทรัพย์ ชั้น 1 ถนนวิภาวดีรังสิต 314/1 หมู่ที่ 5 ต.สันทรายน้อย อ.สันทราย จ.เชียงใหม่ แขวงจอมพล เขตจตุจักร กรุงเทพมหานคร 10900 Tel:+66(0)2-035-9000 Fax:+66-(0)2-631-9099	50210 Tel: +66-(0)52-00-4999 Fax:+66-(0)5200-4998	เลขที่ 20 ถนนสุวินทวงศ์ ตำบลหน้าเมือง อำเภอ เมืองฉะเชิงเทรา จังหวัดฉะเชิงเทรา 24000 Tel: +66(0)3302-1999 Fax: +66(0)2-3851-3435